《ご利用期間》

2021年12月1日～2022年3月20日

いいお湯。いいお米。いいお酒。

南魚沼市民のみなさまへ

ワクチン接種会場でお配りした「温泉利用券」は
こちらのプランの全施設でご利用いただけます。
※ご利用期限は令和4年2月28日まで

ぼちゃ入ろうて

自粛生活をいやすリラックスプラン

国民保養温泉地
六日町温泉

詳しくは
裏面を
ご覧ください。

❋3つのスペシャル特典❋

ご利用期間
2021年12月1日～2022年3月20日
※ただし年末年始期間(12月29日から1月3日まで)は一部施設を除き、除外させていただきます。

01 新米コシヒカリ食べ放題

新米
南魚沼産コシヒカリを
おなか一杯お召し上がり
ください。

「腹いっぺ食べらっしゃい」

02 温泉宿からプレゼント

六日町温泉限定の
お土産をプレゼント
いたします。

「ばーか、うれしいて」

03 新米プレゼント

番外！ワクチン接種済み証を
ご提示のお客様には、特典として
南魚沼産新米コシヒカリ(3合)を
お1人様1袋進呈いたします。
※各宿共通

「こっぺいっぺもらっていいが？」

※写真はイメージです

六日町の温泉宿

※1泊2食付き／お1人様料金 (2名様1室ご利用/諸税込み)

大和屋旅館
7,270円
(平日・休日前 同料金)
025-772-2070

越前屋旅館
平日 11,670円
(平日・休日前 同料金)
025-772-2012

畔地温泉こいし
平日 12,770円
(休日前：13,870円)
025-774-3514

日章舘
平日 12,770円
(休日前：14,970円)
025-772-2615

旬彩の庄 坂戸城
平日 13,870円
(休日前：16,070円)
025-773-3333

ほてる木の芽坂
平日 13,870円
(休日前：16,070円)
025-773-3456

金誠舘
平日 13,870円
(休日前：16,070円)
025-772-2377

五十沢温泉ゆもとかん
平日 13,870円
(休日前：16,070円)
025-774-2876

くつろぎ庵
平日 27,070円
(休日前：33,670円)
025-772-8111

ryugon(龍言)
平日 30,370円
(休日前：33,670円)
025-772-3470

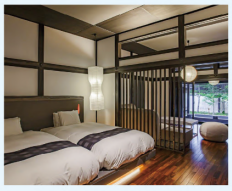

※「雪恋プレミアム旅行券」の取扱いを行なっていません。あらかじめご了承願います。

南魚沼市
宿泊者限定

さらに！
プレミアム旅行券を使えば 3,000円お得！

宿泊券(3,000円×2枚)＋地域利用券(1,000円×4枚) 10,000円分の
「雪恋・プレミアム旅行券」が￥7,000でご購入予約できます。
詳しくは、右のQRコードからウェブサイトをご確認ください。

お問い合わせ・お申し込みは
こちらのQRコードから

《旅行企画・実施》 六日町

認定NPO法人（特定非営利活動法人）
六日町観光協会
〒949-6680 新潟県南魚沼市六日町139
025-788-1703

募集型企画旅行実施可能区域：南魚沼市／魚沼市／十日町市／湯沢町／みなかみ町
(一社)全国旅行業協会会員 新潟県知事登録旅行業 第3-352号：国内旅行業務取扱管理者／青野 広明

ご旅行(宿泊)条件【要旨】
※プランにより異なる場合がありますので、詳しくはお問い合わせください。

■お申し込みについて
当社は電話、郵便、FAX等の通信手段によるお申し込みを受け付けます。
■旅行代金のお支払い
旅行代金は、ご宿泊の場合、チェックアウト時にお支払い願います。
バスツアーにご参加の場合、集合場所の係員にお支払い願いします。
■旅行の中止について
参加者の数が最小催行人数に達しなかった時、
3日前より前に旅行を中止する旨を通知します。
■取消料について
お客様はいつでも次に定める取消料をお支払いいただいて、
旅行(宿泊)契約を解除することができます。

区　分	取消料(お1人様)
旅行(宿泊)開始日から起算して8日前にあたる日以前の解除	無料
旅行(宿泊)開始日から起算して7～2日前にあたる日以前の解除	旅行代金の20%
旅行(宿泊)開始日前日の解除	旅行代金の30%
旅行(宿泊)開始日当日の解除	旅行代金の50%
旅行(宿泊)開始後または無連絡不参加	旅行代金の100%